

LOCALIZAÇÃO E ÁREA DE ATUAÇÃO

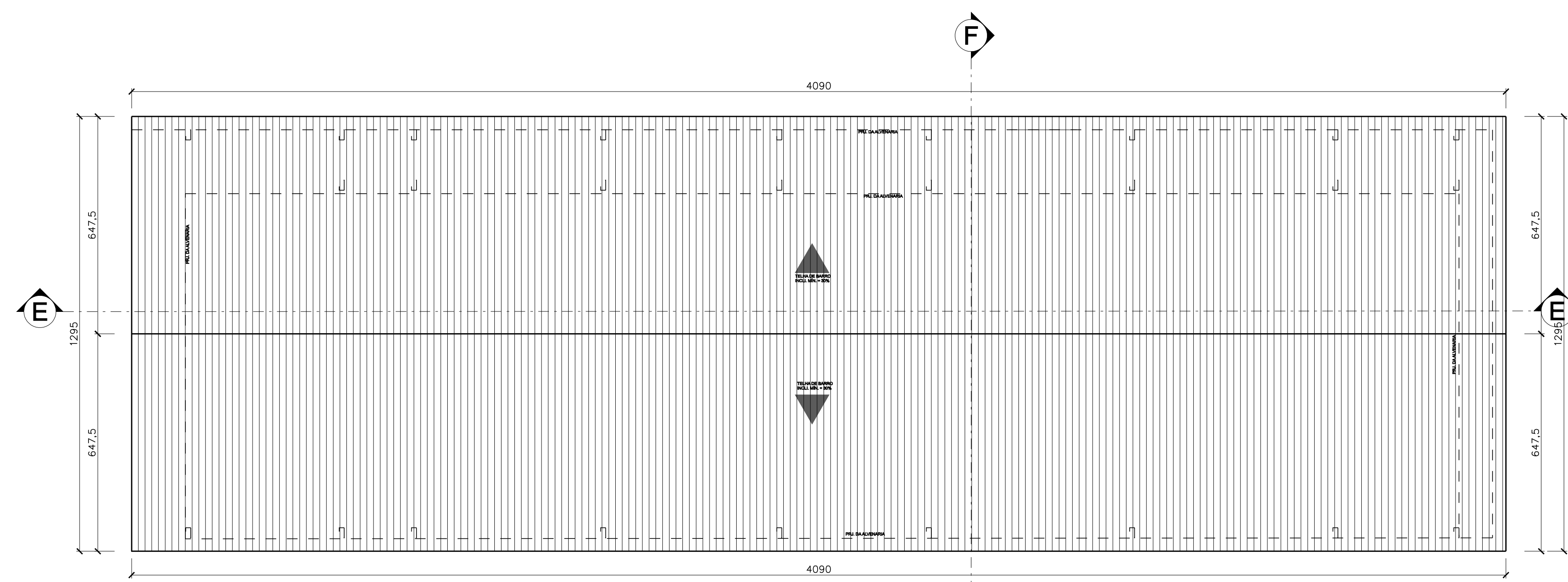

BLOCO "C" - COBERTURA

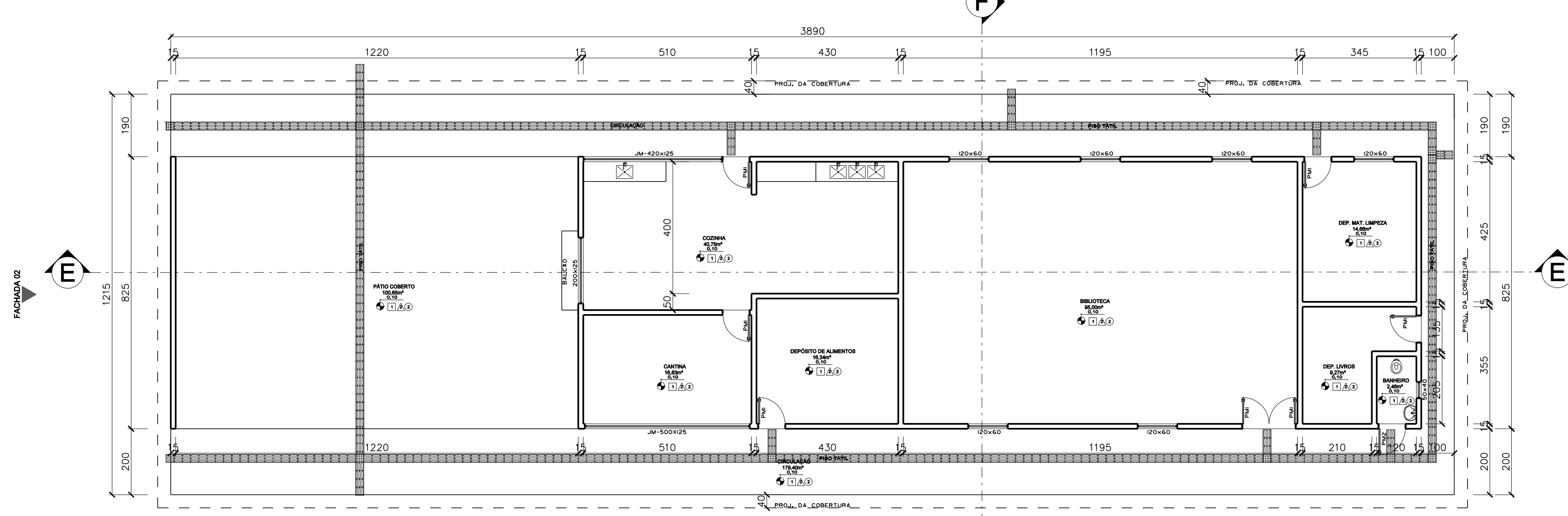

BLOCO "C" - PLANTA BAIXA

ESPECIFICAÇÕES E LEGENDAS BLOCO "C"

AMBIENTES BLOCO "C"	PISO	PAREDE	TETO
BANHEIRO	1	2	3
BIBLIOTECA	1	2	3
CANTINA	1	2	3
COZINHA	1	2	3
DEPÓSITO DE ALIMENTOS	1	2	3
DEPÓSITO DE MAT. LIMP.	1	2	3
DEPÓSITO DE LIVROS	1	2	3
RUFO	-	-	-
TELHA	-	-	4

- AMBIENTES
- 1 - CERÂMICA OU GRANITINA
 - 2 - PINTURA ADESLICA SOB MASSA PVA
 - 3 - FORRO EM PVC
 - 4 - TELHA DE BARRO
- FACHADAS
- PINTURA ADESLICA SOB MASSA PVA
- ESQUADRIAS
- ALUMINIO E VIDRO
- PORTAS DE MADEIRA
- PMH - PORTA DE MADEIRA 80 x 210

QUADRO DE ÁREAS BLOCO "C"

AMBIENTES	ÁREA (m²)
BANHEIRO	2,86
BIBLIOTECA	96,00
CANTINA	18,63
COZINHA	40,76
DEPÓSITO DE ALIMENTOS	16,34
DEPÓSITO DE MAT. LIMP.	14,86
DEPÓSITO DE LIVROS	9,27
PÁTIO COBERTO	100,66
TOTAL	203,89

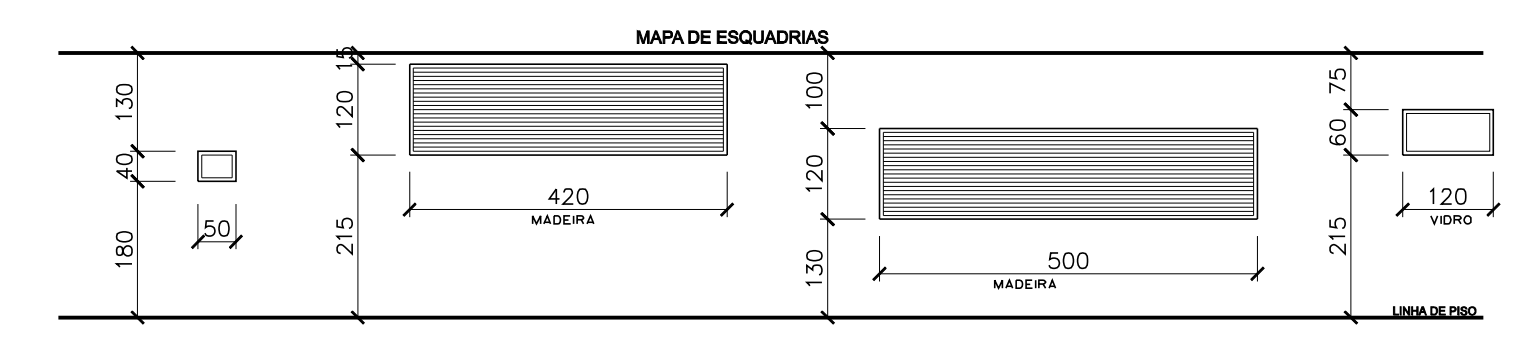

- NOTA BLOCO C:
- 1 - SERÁ SUBSTITUÍDO TODO O FORRO EXISTENTE POR FORRO EM PVC;
 - 2 - TODO TELHADO SERÁ SUBSTITUÍDO POR TELHA TERMOACÚSTICA;
 - 3 - O PISO DA CIRCULAÇÃO SERÁ EM CERÂMICA OU GRANITINA;
 - 4 - O PISO DA CIRCULAÇÃO SERÁ EM CONCRETO USINADO DE ALTA RESISTÊNCIA;
 - 5 - AS ESQUADRIAS EXISTENTES DE MADEIRA SERÃO SUBSTITUÍDAS POR ESQUADRIAS DE ALUMÍNIO E VIDRO;
 - 6 - AS PAREDES INTERNAS E EXTERNAS SERÃO PINTADAS DE ACORDO COM ESPECIFICAÇÕES DA PLANTA 06/17
 - 7 - 4 - PISO TÁTIL EMBORRACHADO 25cm x 25cm = 82,35m.

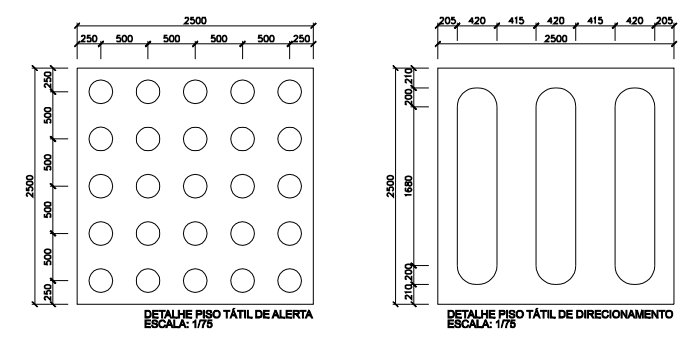

PROPRIETÁRIO _____

AUTORIA DO PROJETO _____

ENG. CIVIL: DIRCEU GABRIEL BARBOSA CUNHA
CREA: 19900 D/PA

CONTEÚDO

REVITALIZAÇÃO DA ESCOLA
DIONÍZIO BENTES DA CARVALHO
RUA SANTO ANTÔNIO
Projeto Executivo de Engenharia
Município de Rondon do Pará - BR 222

BLOCO "C" PLANTA BAIXA - COBERTURA - ESPECIFICAÇÕES
MAPA DE ESQUADRIAS - LOCALIZAÇÃO E ÁREA DE ATUAÇÃO

ESCALA 1/100 DATA MARÇO / 2018 OBSERVAÇÃO _____

ÁREA TERRENO _____ ÁREA CONSTRUÍDA _____ TAXA DE OCUPAÇÃO _____

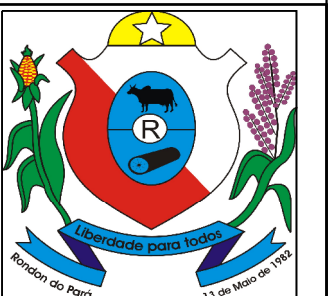

ARQ 06/17