

LOCALIZAÇÃO E ÁREA DE ATUAÇÃO

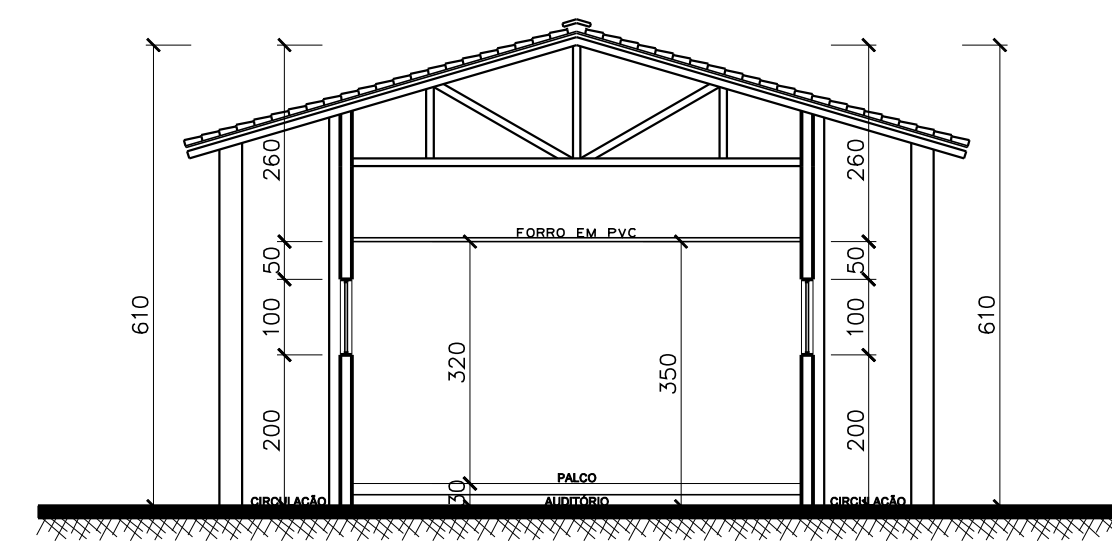

CORTE BB

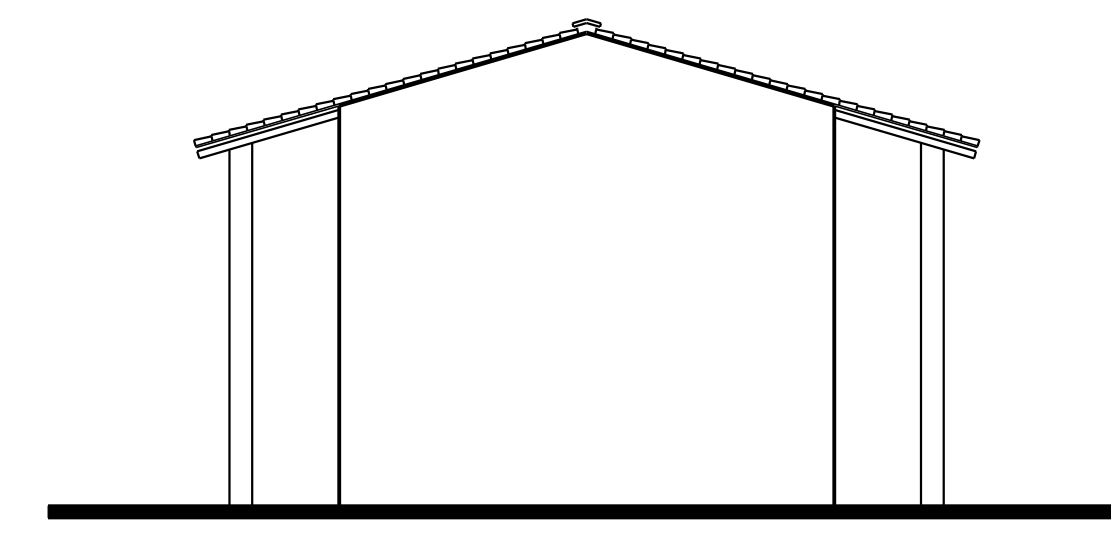

FACHADA 02

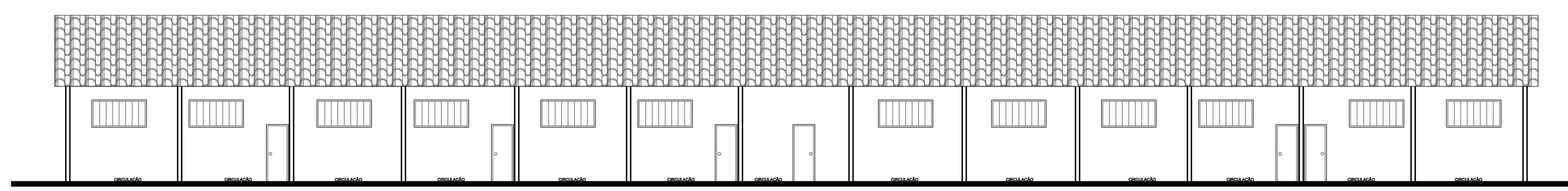

FACHADA 01

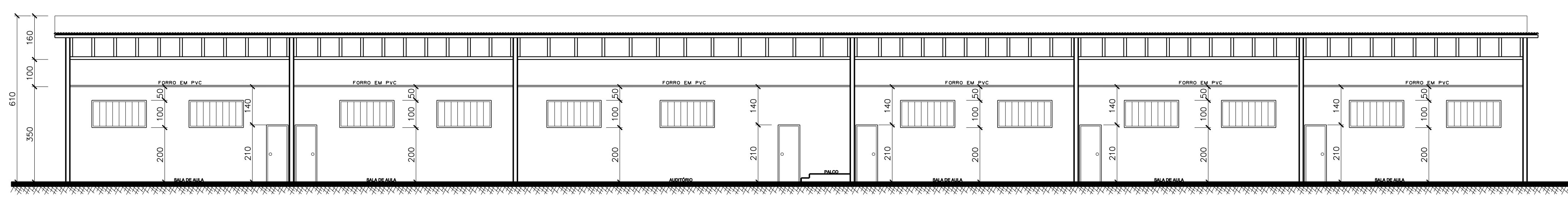

CORTE AA

ESPECIFICAÇÕES E LEGENDAS BLOCO "A"

AMBIENTES BLOCO "A"	PISO	PAREDE	TETO
AUDITÓRIO	1	2	3
CIRCULAÇÃO	1	2	4
SALAS DE AULA	1	2	3
RUIFO	-	-	-
TELHA	-	-	4

- AMBIENTES
- 1 - CERÂMICA OU GRANITO
 - 2 - PORTA ACRÍLICA SOB MASSA PVA
 - 3 - FORRO EM PVC
 - 4 - TELHA DE BARRO
- FACHADAS
- 1 - PORTA ACRÍLICA SOB MASSA PVA
- ESQUADRIAS
- ALUMÍNIO E VIDRO

QUADRO DE ÁREAS BLOCO "A"

AMBIENTES	ÁREA m²
AUDITÓRIO	72,50
CIRCULAÇÃO	85,41
SALAS DE AULA	239,75
TOTAL	397,75

- PORTAS DE MADEIRA
- PM - PORTA DE MADEIRA 80 x 210

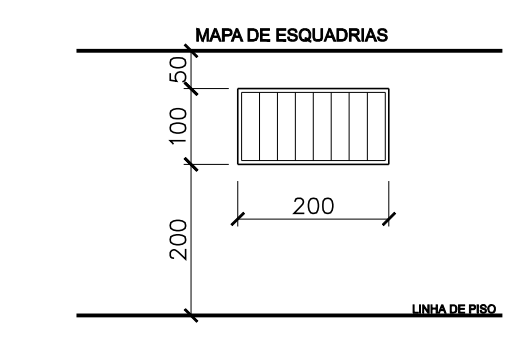

- NOTA BLOCO A:
- 1 - SERÁ SUBSTITUÍDO TODO O FORRO EXISTENTE POR FORRO EM PVC;
 - 2 - TODO TELHADO SERÁ SUBSTITUÍDO POR TELHA TERMOACÚSTICA;
 - 3 - O PISO DA CIRCULAÇÃO SERÁ EM CONCRETO USINADO DE ALTA RESISTÊNCIA;
 - 4 - AS ESQUADRIAS SERÃO PINTADAS E TERÃO OS VIDROS TROCADOS CASO QUEBRADOS;
 - 5 - AS PAREDES INTERNAS E EXTERNAS SERÃO PINTADAS DE ACORDO COM ESPECIFICAÇÕES DA PLANTA 04/17.

PROPRIETÁRIO _____

AUTORIA DO PROJETO ENG. CIVIL: DIRCEU GABRIEL BARBOSA CUNHA
CREA: 19900 D/PA

CONTEÚDO

REVITALIZAÇÃO DA ESCOLA
DIONÍZIO BENTES DE CARVALHO
RUA SANTO ANTÔNIO
Projeto Executivo de Engenharia
Município de Rondon do Pará - BR 222

BLOCO "A" - CORTES AA e BB - FACHADAS
MAPA DE ESQUADRIAS - ESPECIFICAÇÕES E LEGENDAS

ESCALA	DATA	OBSERVAÇÃO
1/100	MARÇO / 2018	
ÁREA TERRENO	ÁREA CONSTRUÍDA	TAXA DE OCUPAÇÃO

ARQ 11/17