

LOCALIZAÇÃO E ÁREA DE ATUAÇÃO

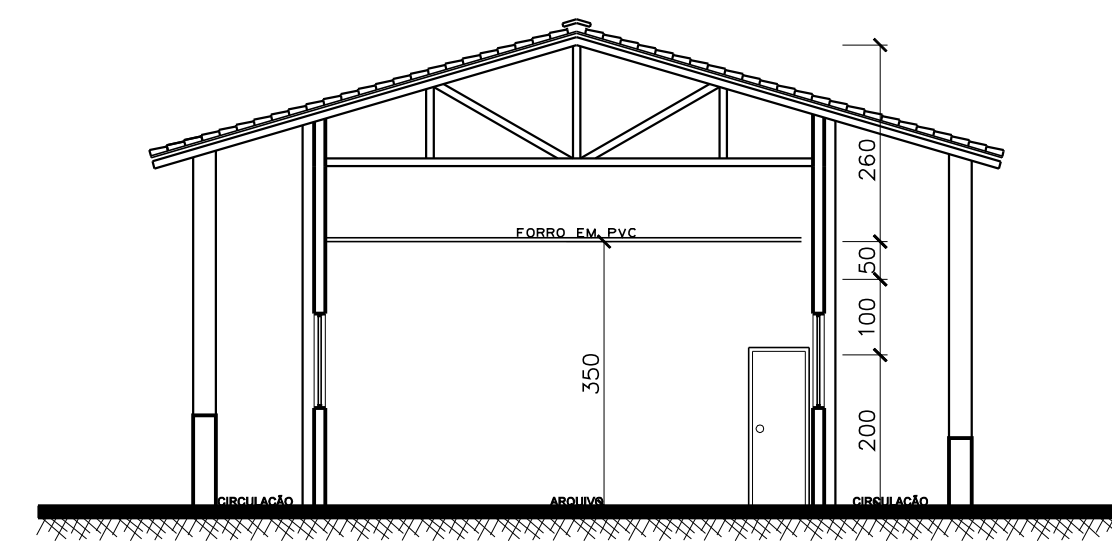

CORTE DD

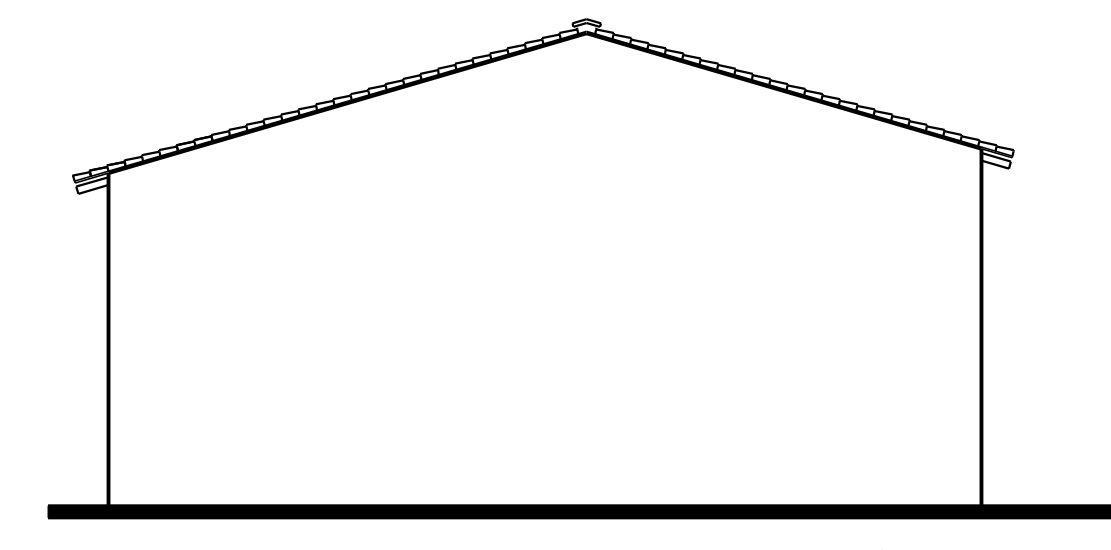

FACHADA 02

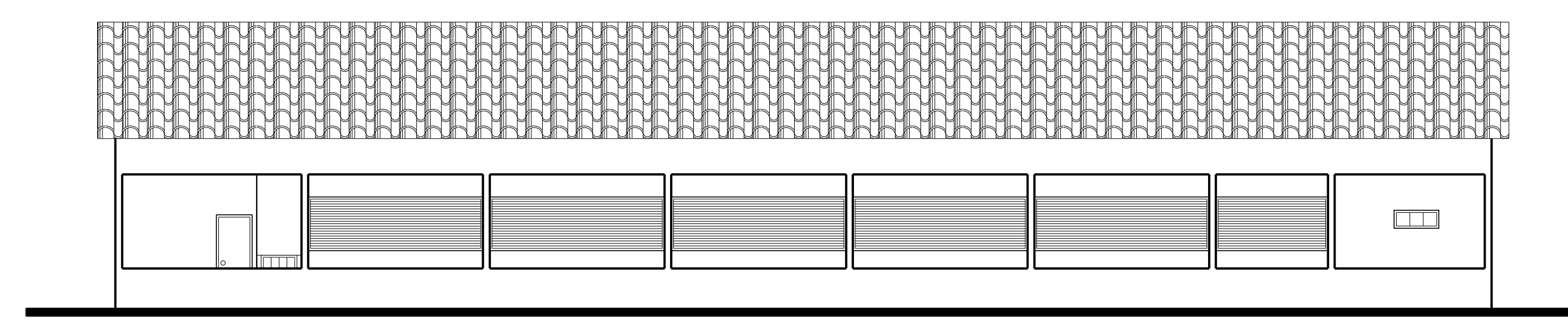

FACHADA 01

ESPECIFICAÇÕES E LEGENDAS BLOCO "B"

AMBIENTES BLOCO "B"	PISO	PAREDE	TETO
ARQUIVO	1	2	3
BANHEIRO DIREÇÃO	1	2	4
CIRCULAÇÃO	1	2	3
COORDENAÇÃO	1	2	3
SECRETARIA	1	2	3
SALAS DOS PROFESSORES	1	2	3
BANHEIRO DO PROF. MASC.	1	2	3
BANHEIRO DO PROF. FEM.	1	2	3
RUFO	-	-	-
TELHA	-	-	4

AMBIENTES

- 1 - CERÂMICA OU GRANITINA
- 2 - PINTURA ADESLICA SOB MASSA PVA
- 3 - FORRO EM PVC
- 4 - TELHA DE BARRIL

FACHADAS

PINTURA ADESLICA SOB MASSA PVA

ESQUADRIAS

ALUMINIO E VIDRO

PORTAS DE MADEIRA

PH - PORTA DE MADEIRA 80 x 210

QUADRO DE ÁREAS BLOCO "B"

AMBIENTES	ÁREA (m²)
ARQUIVO	42,27
BANHEIROS DIREÇÃO	9,78
CIRCULAÇÃO	77,80
COORDENAÇÃO	24,09
SECRETARIA	24,09
SALAS DOS PROFESSORES	41,48
BANHEIRO DO PROF. MASC.	9,07
BANHEIRO DO PROF. FEM.	9,07
TOTAL	237,46

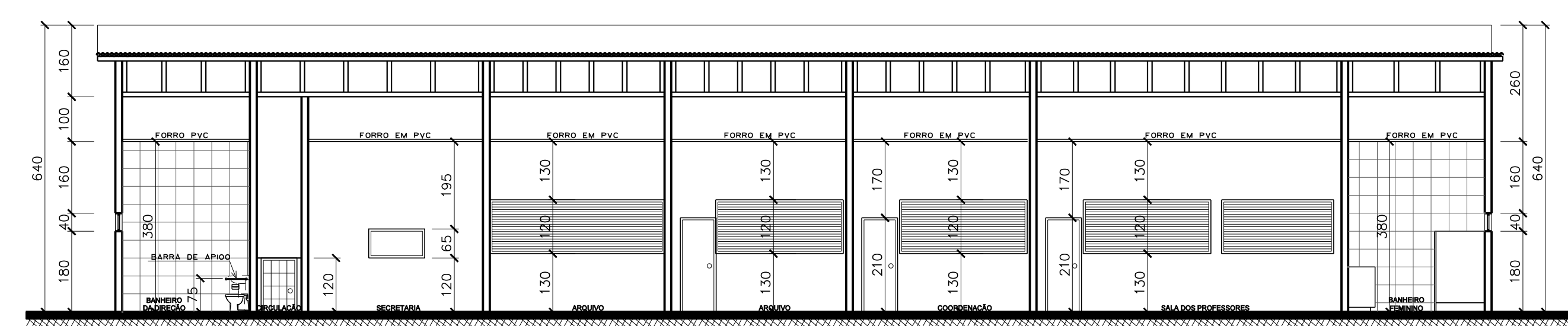
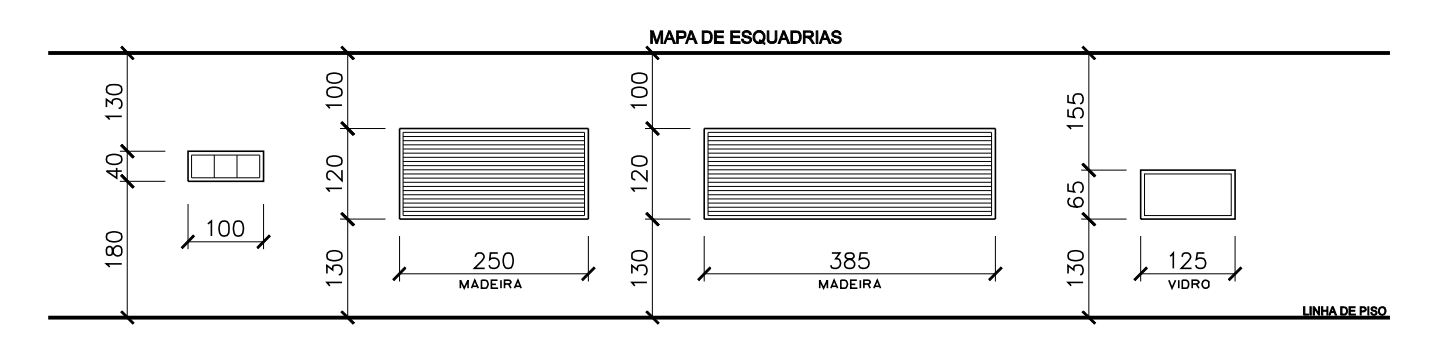

CORTE CC

NOTA BLOCO C:

- 1 - SERÁ SUBSTITUÍDO TODO O FORRO EXISTENTE POR FORRO EM PVC;
- 2 - TODO TELHADO SERÁ SUBSTITUÍDO POR TELHA TERMOCÚSTICA;
- 3 - O PISO DA CIRCULAÇÃO SERÁ EM CERÂMICA OU GRANITINA;
- 4 - O PISO DA CIRCULAÇÃO SERÁ EM CONCRETO USINADO DE ALTA RESISTÊNCIA;
- 5 - AS ESQUADRIAS EXISTENTES DE MADEIRA SERÃO SUBSTITUÍDAS POR ESQUADRIAS DE ALUMÍNIO E VIDRO;
- 6 - AS PAREDES INTERNAS E EXTERNAS SERÃO PINTADAS DE ACORDO COM ESPECIFICAÇÕES DA PLANTA 06/17.

PROPRIETÁRIO

AUTORIA DO PROJETO

ENG. CIVIL: DIRCEU GABRIEL BARBOSA CUNHA  
CREA: 19900 D/PA

CONTEÚDO

REVITALIZAÇÃO DA ESCOLA  
DIONÍZIO BENTES DE CARVALHO  
RUA SANTO ANTÔNIO  
Projeto Executivo de Engenharia  
Município de Rondon do Pará - BR 222

BLOCO "B" - CORTES CC E DD - FACHADAS  
MAPA DE ESQUADRIAS - ESPECIFICAÇÕES E LEGENDAS

ESCALA 1/100

DATA MARÇO / 2018

ÁREA TERRENO

ÁREA CONSTRUÍDA

TAXA DE OCUPAÇÃO

ARQ 12/17