

CORTE FF

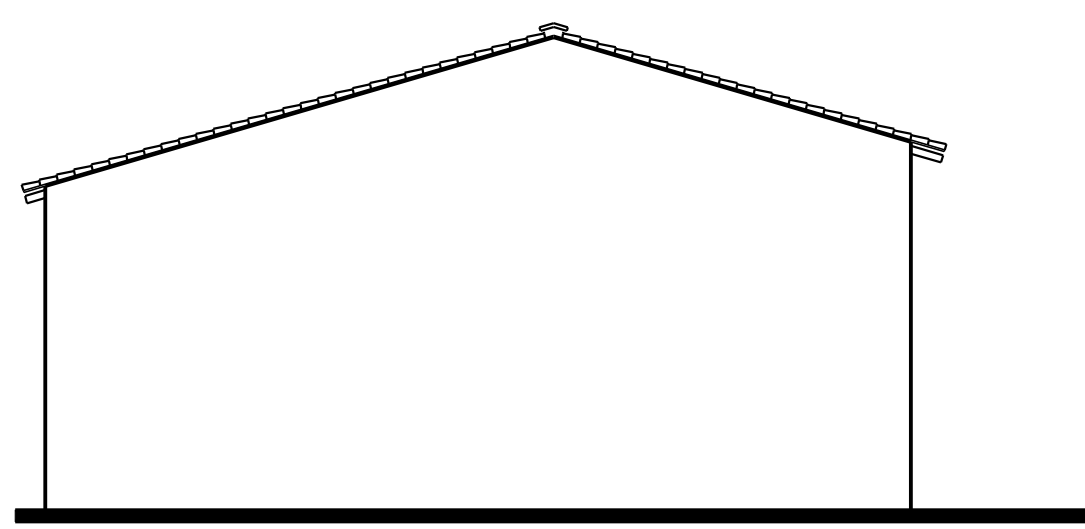

FACHADA 02

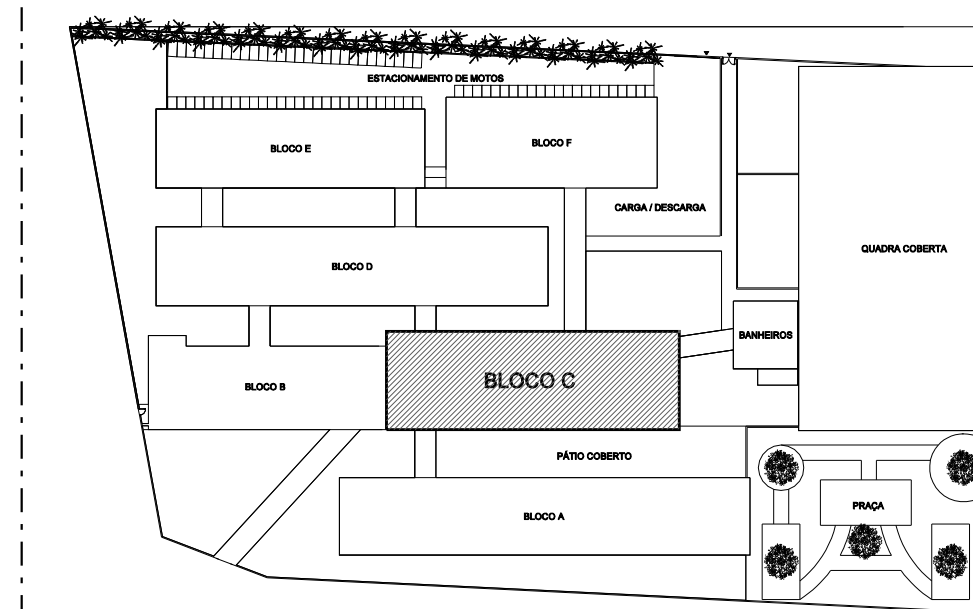

LOCALIZAÇÃO E ÁREA DE ATUAÇÃO

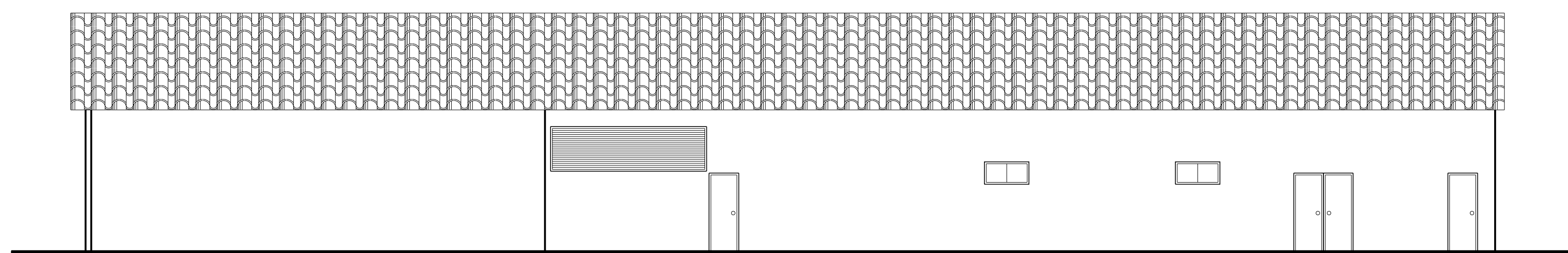

FACHADA 01

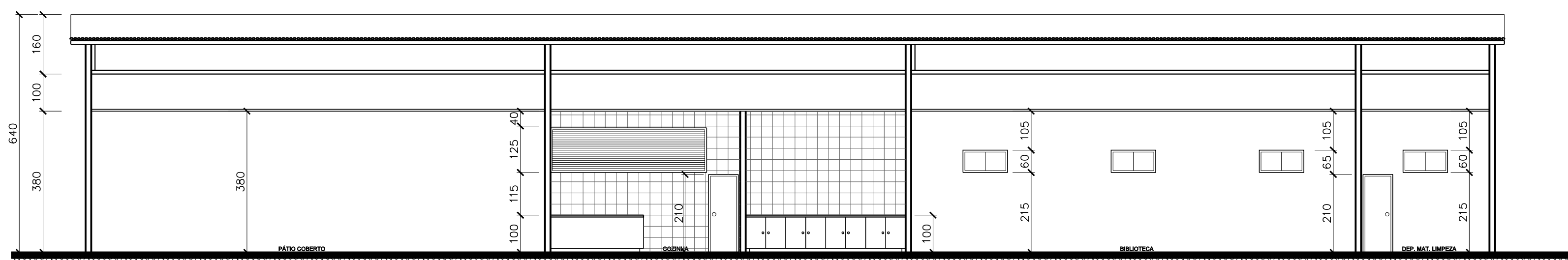

CORTE EE

ESPECIFICAÇÕES E LEGENDAS BLOCO "C"

AMBIENTES BLOCO "C"	PISO	PAREDE	TETO
BANHEIRO	1	2	3
BIBLIOTECA	1	2	3
CANTINA	1	2	3
COZINHA	1	2	3
DEPÓSITO DE ALIMENTOS	1	2	3
DEPÓSITO DE MAT. LIMP.	1	2	3
DEPÓSITO DE LIVROS	1	2	3
RUFO	-	-	-
TELHA	-	-	4

- AMBIENTES
- 1 - CERÂMICA OU GRANITINA
 - 2 - PINTURA ADESLICA SOB MASSA PVA
 - 3 - FORRO EM PVC
 - 4 - TELHA DE CERÂMICA
- FACHADAS
- PINTURA ADESLICA SOB MASSA PVA
- ESQUADRIAS
- ALUMÍNIO E VIDRO
- PORTAS DE MADEIRA
- PMH - PORTA DE MADEIRA 80 X 210

QUADRO DE ÁREAS BLOCO "C"

AMBIENTES	ÁREA (m²)
BANHEIRO	2,46
BIBLIOTECA	96,00
CANTINA	18,63
COZINHA	40,76
DEPÓSITO DE ALIMENTOS	16,34
DEPÓSITO DE MAT. LIMP.	14,86
DEPÓSITO DE LIVROS	9,27
PÁTIO COBERTO	100,66
TOTAL	203,88

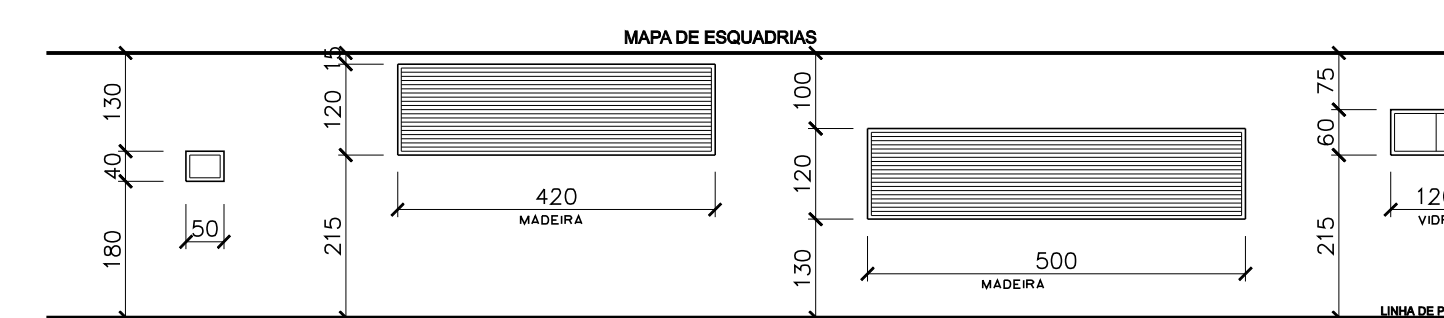

NOTA BLOCO C:

- 1 - SERÁ SUBSTITUÍDO TODO O FORRO EXISTENTE POR FORRO EM PVC;
- 2 - TODO TELhado SERÁ SUBSTITUÍDO POR TELHA TERMOCOLÍSTICA;
- 3 - O PISO DA CIRCULAÇÃO SERÁ EM CERÂMICA OU GRANITINA;
- 4 - O PISO DA CIRCULAÇÃO SERÁ EM CONCRETO USINADO DE ALTA RESISTÊNCIA;
- 5 - AS ESQUADRIAS EXISTENTES DE MADEIRA SERÃO SUBSTITUÍDAS POR ESQUADRIAS DE ALUMÍNIO E VIDRO;
- 6 - AS PAREDES INTERNAS E EXTERNAS SERÃO PINTADAS DE ACORDO COM ESPECIFICAÇÕES DA PLANTA 06/17 .

PROPRIETÁRIO

AUTORIA DO PROJETO ENG. CIVIL: DIRCEU GABRIEL BARBOSA CUNHA
CREA: 19900 D/PA

CONTEÚDO

REVITALIZAÇÃO DA ESCOLA
DIONÍZIO BENTES DE CARVALHO
RUA SANTO ANTÔNIO
Projeto Executivo de Engenharia
Município de Rondon do Pará - BR 222

BLOCO "C" - CORTES EE E FF - FACHADAS
MAPA DE ESQUADRIAS - ESPECIFICAÇÕES E LEGENDAS

ESCALA 1/100 DATA FEV. / 2018
ÁREA TERRENO ÁREA CONSTRUÍDA TAXA DE OCUPAÇÃO

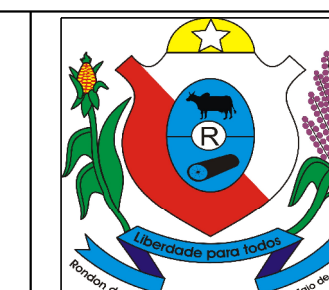

ARQ 13/17