

CORTE HH

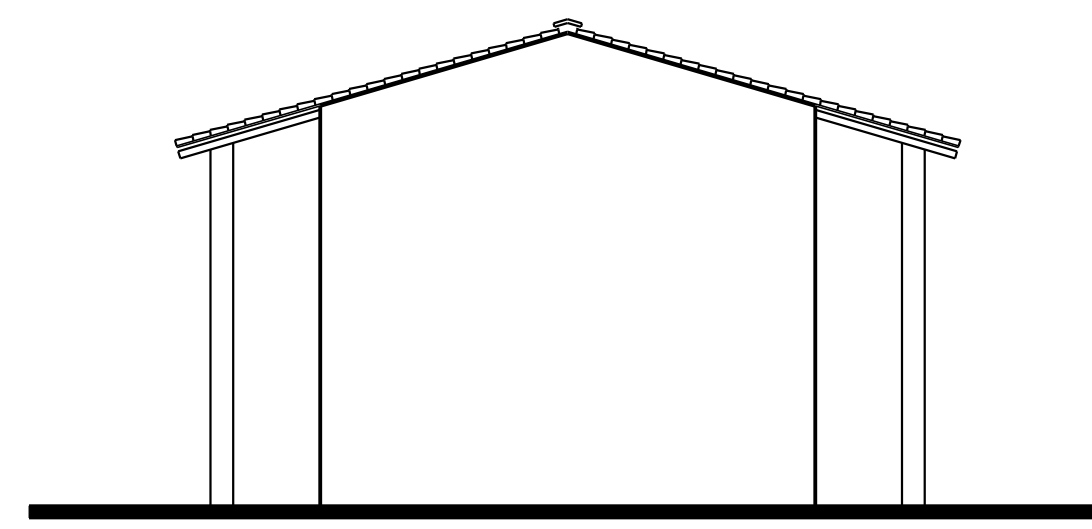

BLOCO A - FACHADA 02

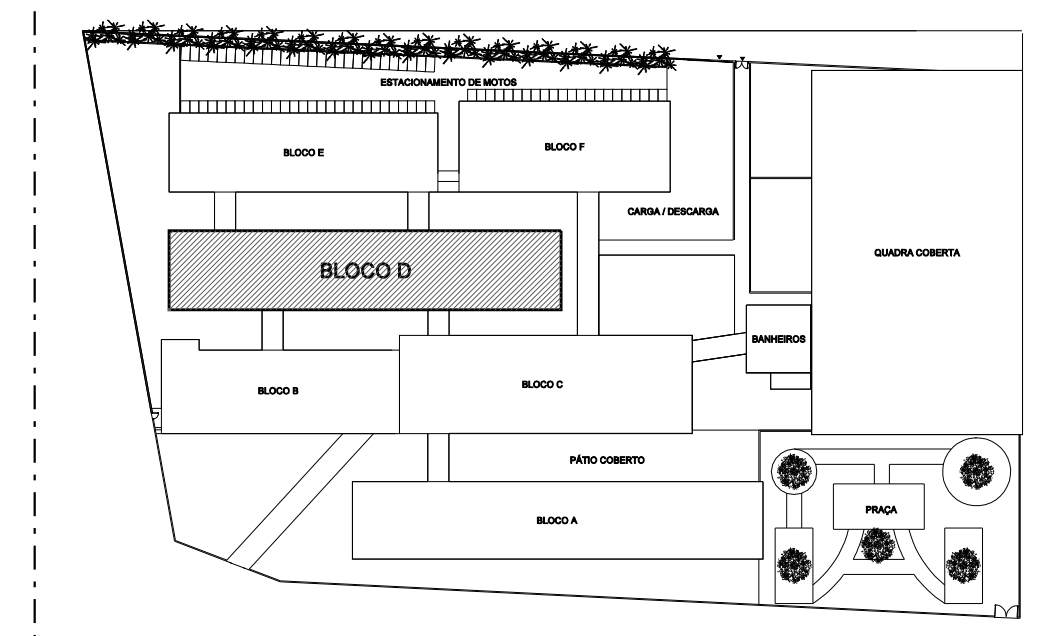

LOCALIZAÇÃO E ÁREA DE ATUAÇÃO

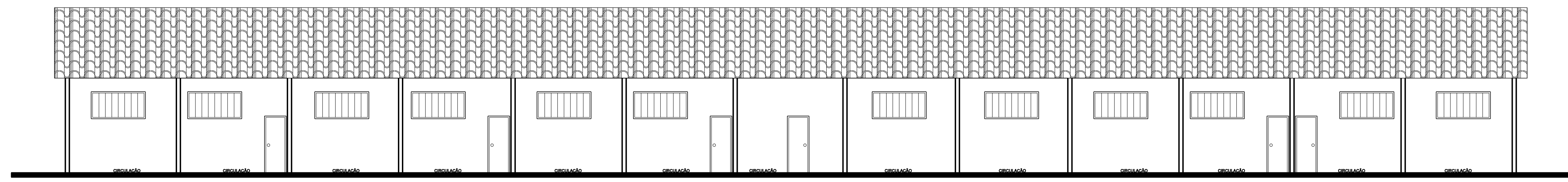

FACHADA 01

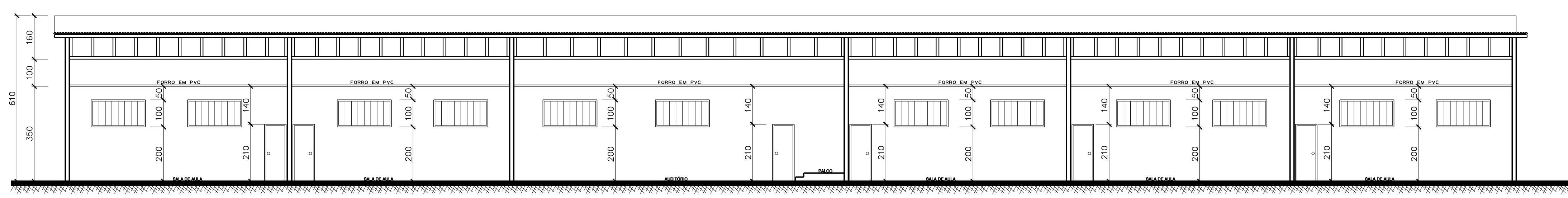

CORTE GG

ESPECIFICAÇÕES E LEGENDAS BLOCO "D"

AMBIENTES BLOCO "D"	PISO	PAREDE	TETO
CIRCULAÇÃO	1	2	4
SALAS DE AULA	1	2	3
RUIFO	-	-	-
TELHA	-	-	4

AMBIENTES
 1 - CERÂMICA OU GRANITO
 2 - PORTA ACRÍLICA SOB MASSA PVA
 3 - FORRO EM PVC
 4 - TELHA DE BARRO

FACHADAS
 PORTA ACRÍLICA SOB MASSA PVA

ESQUADRIAS
 ALUMÍNIO E VIDRO

PORTAS DE MADEIRA
 PM - PORTA DE MADEIRA 80 x 210

ESPECIFICAÇÕES E LEGENDAS BLOCO "D"

AMBIENTES	ÁREA m²
CIRCULAÇÃO	18,81
SALAS DE AULA	288,00
TOTAL	471,81

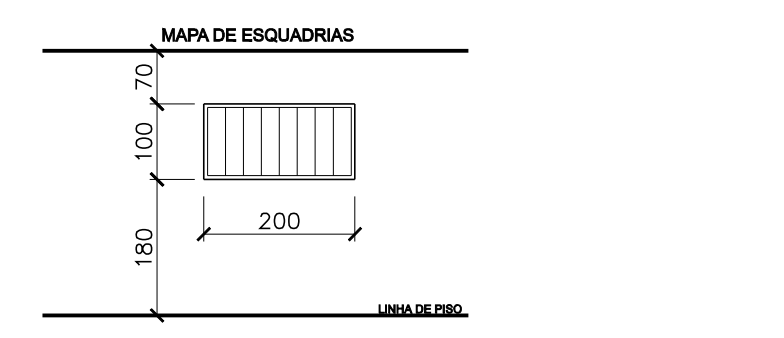

NOTA BLOCO D:

- SERÁ SUBSTITUÍDO TODO O FORRO EXISTENTE POR FORRO EM PVC;
- TODO TELhado SERÁ SUBSTITUÍDO POR TELHA TERMOACÚSTICA;
- O PISO DA CIRCULAÇÃO SERÁ EM CONCRETO USINADO DE ALTA RESISTÊNCIA;
- AS ESQUADRIAS SERÃO PINTADAS E TERÃO OS VIDROS TROCADOS CASO QUEBRADOS;
- AS PAREDES INTERNAS E EXTERNAS SERÃO PINTADAS DE ACORDO COM ESPECIFICAÇÕES DA PLANTA 01/17.

PROPRIETÁRIO _____

AUTORIA DO PROJETO ENG. CIVIL: DIRCEU GABRIEL BARBOSA CUNHA
 CREA: 19900 D/PA

CONTEÚDO

REVITALIZAÇÃO DA ESCOLA
 DIONÍZIO BENTES DE CARVALHO
 RUA SANTO ANTÔNIO
 Projeto Executivo de Engenharia
 Município de Rondon do Pará - BR 222

BLOCO "D" - CORTES GG e HH - FACHADAS
 MAPA DE ESQUADRIAS - ESPECIFICAÇÕES e LEGENDAS

ESCALA	DATA	OBSERVAÇÃO
1/100	MARÇO / 2018	
ÁREA TERRENO	ÁREA CONSTRUÍDA	TAXA DE OCUPAÇÃO

ARQ 14/17