

CORTE JJ

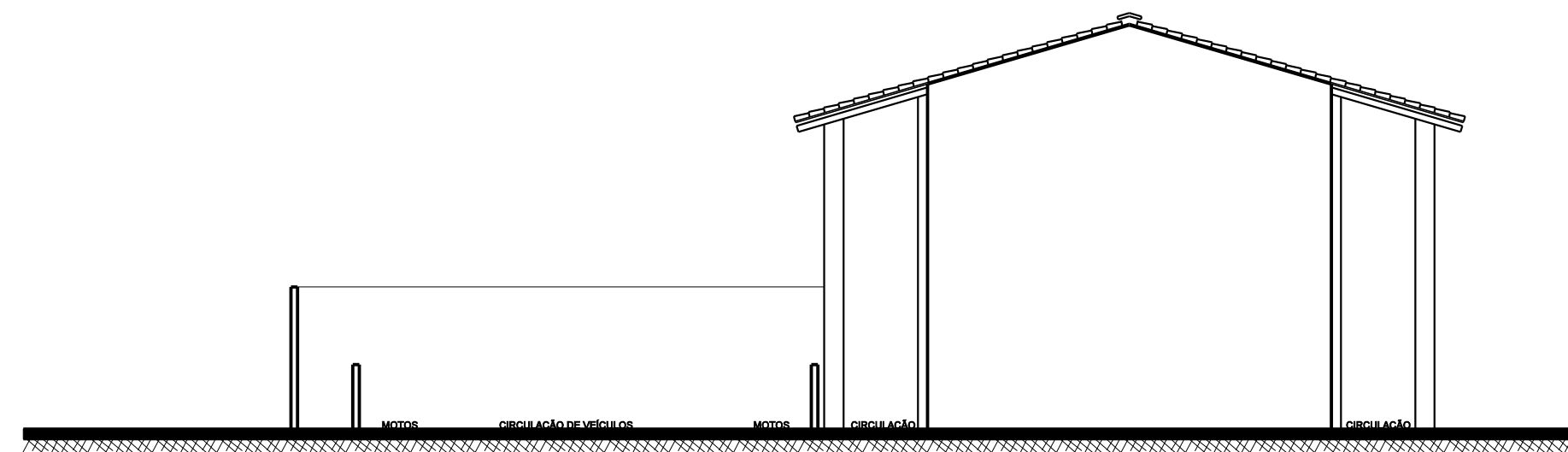

FACHADA 02

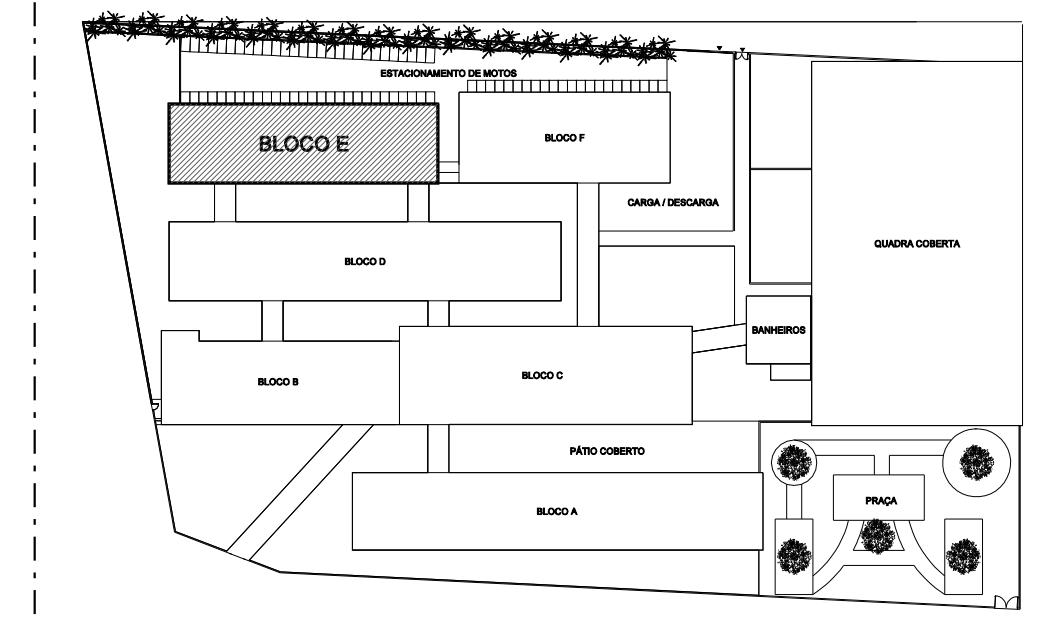

LOCALIZAÇÃO E ÁREA DE ATUAÇÃO

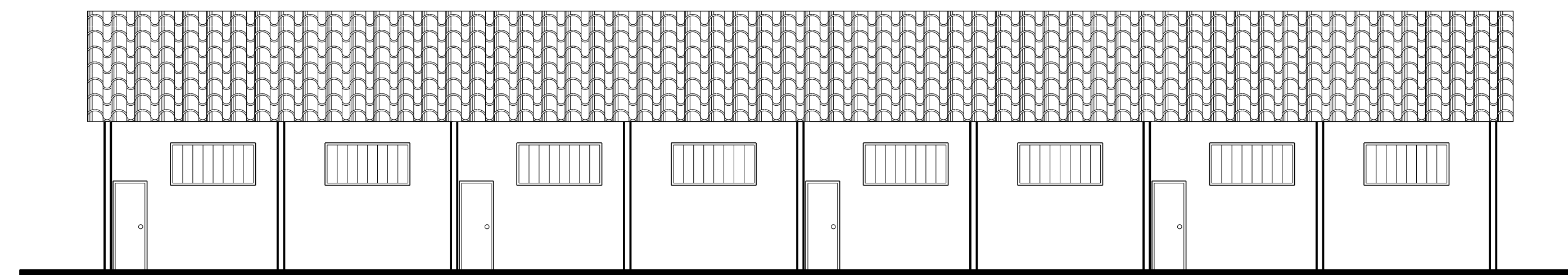

FACHADA 01

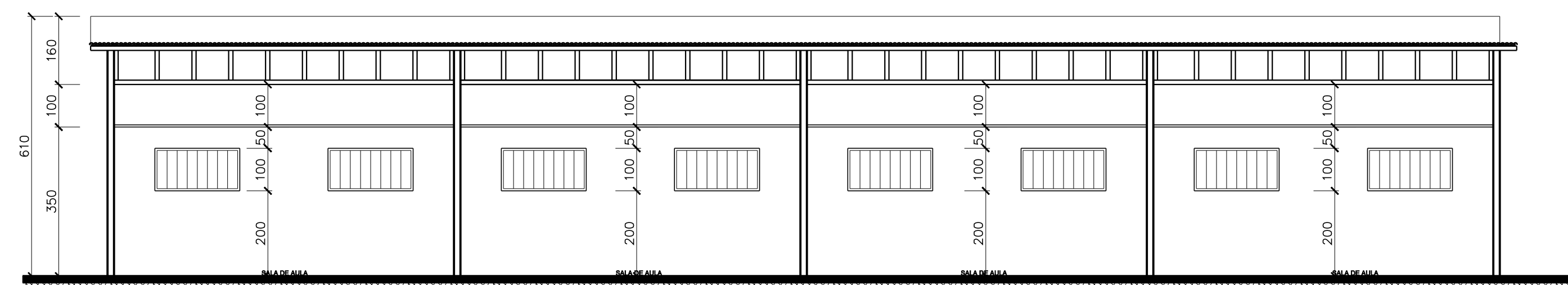

CORTE II

ESPECIFICAÇÕES E LEGENDAS BLOCO "E"

AMBIENTES BLOCO "E"	PISO	PAREDE	TEITO
CIRCULAÇÃO	1	2	4
SALAS DE AULA	1	2	3
RUIFO	-	-	-
TELHA	-	-	4

- AMBIENTES
- 1 - CERÂMICA OU GRANITO
 - 2 - PORTA ACRÍLICA SOB MASSA PVA
 - 3 - FORRO EM PVC
 - 4 - TELHA DE BARRO
- FACHADAS
- 1 - PORTA ACRÍLICA SOB MASSA PVA
- ESQUADRIAS
- ALUMÍNIO E VIDRO
- PORTAS DE MADEIRA
- PM - PORTA DE MADEIRA 80 x 210

QUADRO DE ÁREAS BLOCO "E"

AMBIENTES	ÁREA m²
CIRCULAÇÃO	128,01
SALAS DE AULA	192,00
TOTAL	320,01

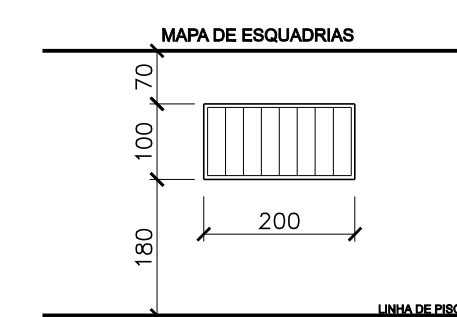

- NOTA BLOCO E:
- 1 - SERÁ SUBSTITUÍDO TODO O FORRO EXISTENTE POR FORRO EM PVC;
 - 2 - TODO TELHADO SERÁ SUBSTITUÍDO POR TELHA TERMOACÚSTICA;
 - 3 - O PISO DA CIRCULAÇÃO SERÁ EM CONCRETO USINADO DE ALTA RESISTÊNCIA;
 - 4 - AS ESQUADRIAS SERÃO PINTADAS E TERÃO OS VIDROS TROCADOS CASO QUEBRADOS;
 - 5 - O PISO DO ESTACIONAMENTO SERÁ EM BLOCET INTERTRAVADO;
 - 6 - AS PAREDES INTERNAS E EXTERNAS SERÃO PINTADAS DE ACORDO COM ESPECIFICAÇÕES DA PLANTA 08/17.

PROPRIETÁRIO

AUTORIA DO PROJETO ENG. CIVIL: DIRCEU GABRIEL BARBOSA CUNHA
CREA: 19900 D/PA

CONTEÚDO

REVITALIZAÇÃO DA ESCOLA
DIONÍZIO BENTES DE CARVALHO
RUA SANTO ANTÔNIO
Projeto Executivo de Engenharia
Município de Rondon do Pará - BR 222

BLOCO "E" - CORTES II E JJ - FACHADAS
MAPA DE ESQUADRIAS - ESPECIFICAÇÕES E LEGENDAS

ESCALA	1/100	DATA	FEV. / 2018	OBSERVAÇÃO
ÁREA TERRENO		ÁREA CONSTRUÍDA		TAXA DE OCUPAÇÃO

ARQ 15/17