

CORTE LL

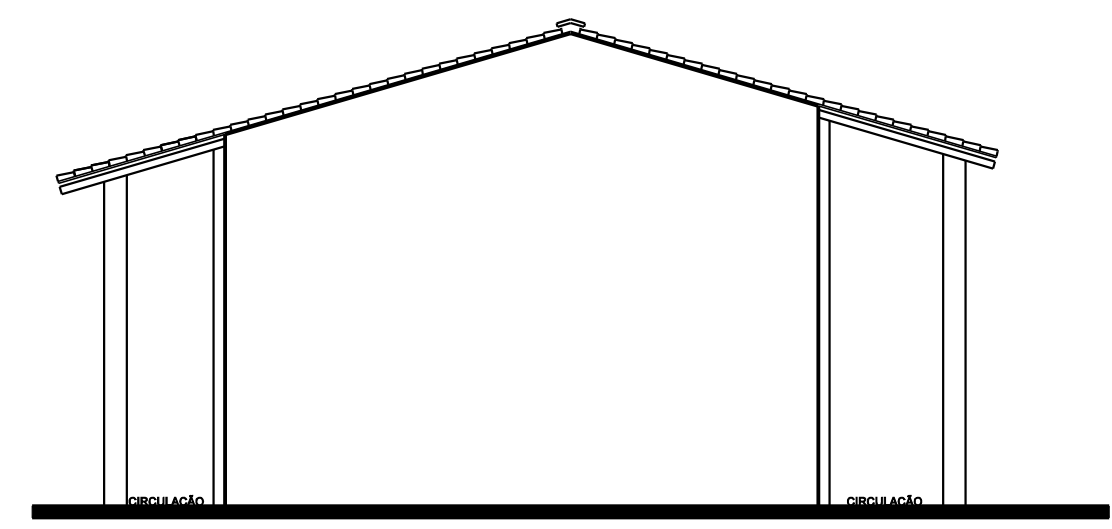

FACHADA 02

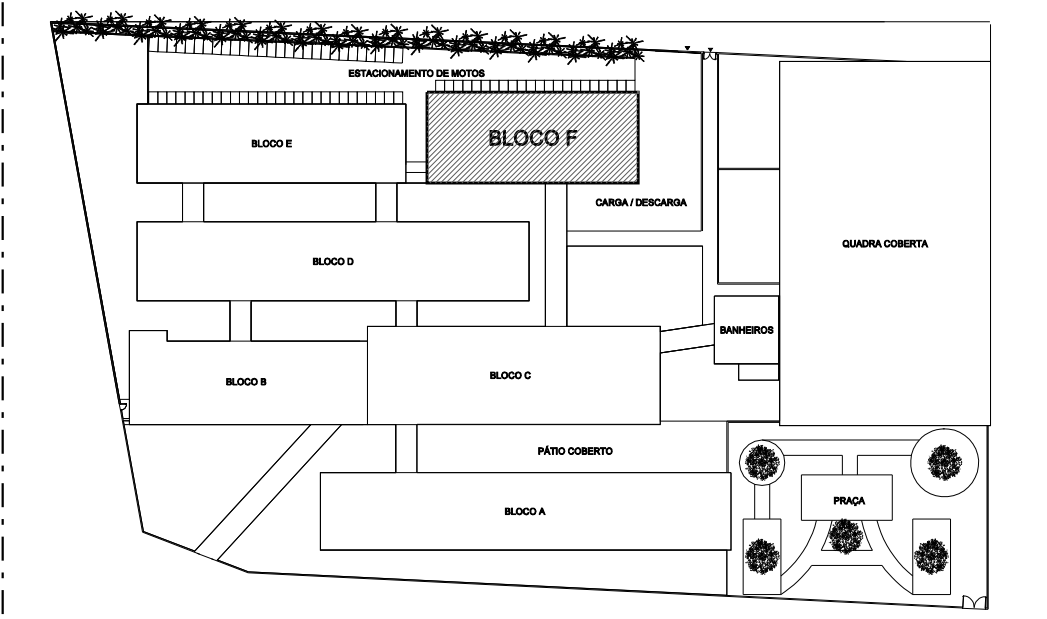

LOCALIZAÇÃO E ÁREA DE ATUAÇÃO

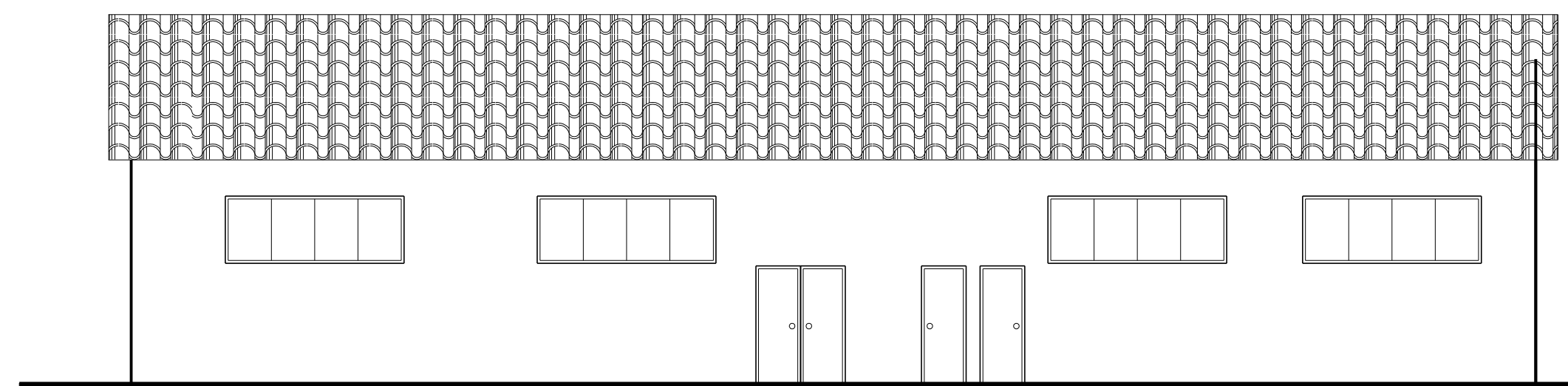

FACHADA 01

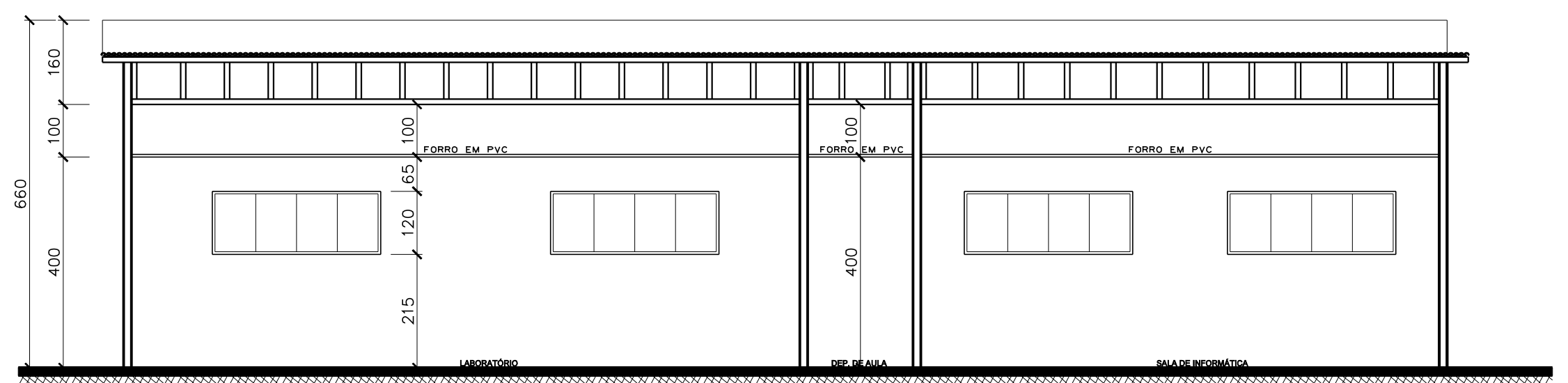

CORTE KK

ESPECIFICAÇÕES E LEGENDAS BLOCO "F"

AMBIENTES BLOCO "F"	PISO	PAREDE	TETO
BANHEIRO LABORATÓRIO	1	2	3
CIRCULAÇÃO	1	2	4
DEPÓSITO DE AULA	1	2	3
LABORATÓRIO	1	2	3
RUIFO	-	-	-
TELHA	-	-	4

- AMBIENTES
- 1 - CONCRETO OU GRANITO
 - 2 - PINTURA ADESLICA SOB MASSA PVA
 - 3 - FORRO EM PVC
 - 4 - TELHA DE BARRIGÃO
- FACHADAS
- PINTURA ADESLICA SOB MASSA PVA
- ESQUADRIAS
- ALUMINIO E VIDRO
- PORTAS DE MADEIRA
- PM1 - PORTA DE MADEIRA 80 x 210

QUADRO DE ÁREAS BLOCO "F"

AMBIENTES	ÁREA m²
BANHEIRO LABORATÓRIO	2,48
CIRCULAÇÃO	86,00
DEPÓSITO DE AULA	18,83
LABORATÓRIO	40,76
TOTAL	68,79

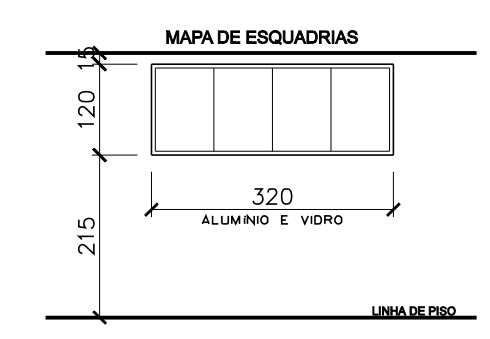

NOTA BLOCO F:

- 1 - SERÁ SUBSTITUÍDO TODO O FORRO EXISTENTE POR FORRO EM PVC;
- 2 - TODO TELHADO SERÁ SUBSTITUÍDO POR TELHA TERMOACÚSTICA;
- 3 - O PISO DA CIRCULAÇÃO SERÁ EM CONCRETO USINADO DE ALTA RESISTÊNCIA;
- 4 - AS ESQUADRIAS SERÃO PINTADAS E TERÃO OS VIDROS TROCADOS CASO QUEBRADOS;
- 5 - AS PAREDES INTERNAS E EXTERNAS SERÃO PINTADAS DE ACORDO COM ESPECIFICAÇÕES DA PLANTA 09/17.

PROPRIETÁRIO _____

AUTORIA DO PROJETO ENG. CIVIL: DIRCEU GABRIEL BARBOSA CUNHA
CREA: 19900 D/PA

CONTEÚDO

REVITALIZAÇÃO DA ESCOLA
DIONÍZIO BENTES DE CARVALHO
RUA SANTO ANTÔNIO
Projeto Executivo de Engenharia
Município de Rondon do Pará - BR 222

BLOCO "F" - CORTES KK E LL - FACHADAS
MAPA DE ESQUADRIAS - ESPECIFICAÇÕES E LEGENDAS

ESCALA	1/100	DATA	MARÇO / 2018	OBSERVAÇÃO
ÁREA TERRENO		ÁREA CONSTRUÍDA		TAXA DE OCUPAÇÃO

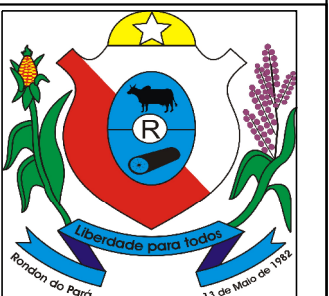

ARQ 16/17