

CORTE NN

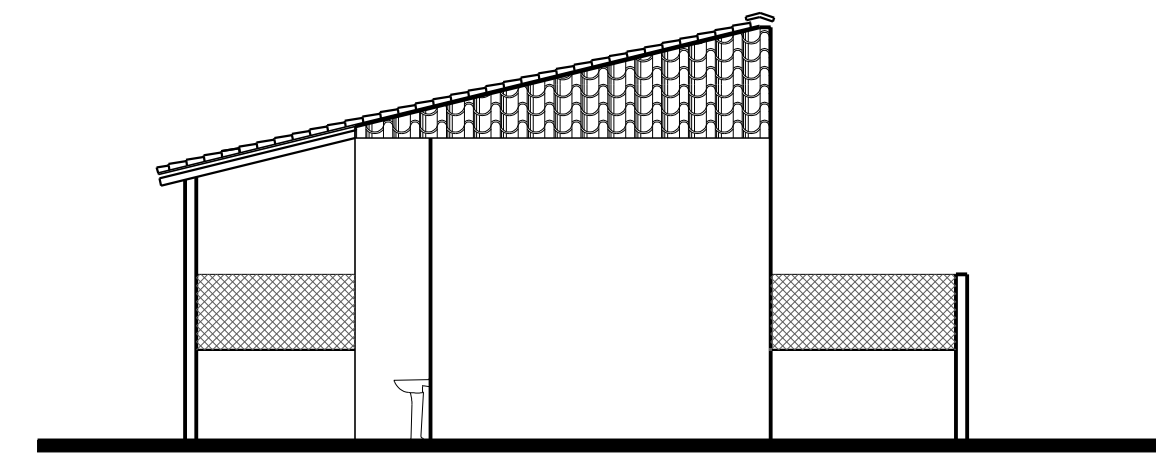

FACHADA 02

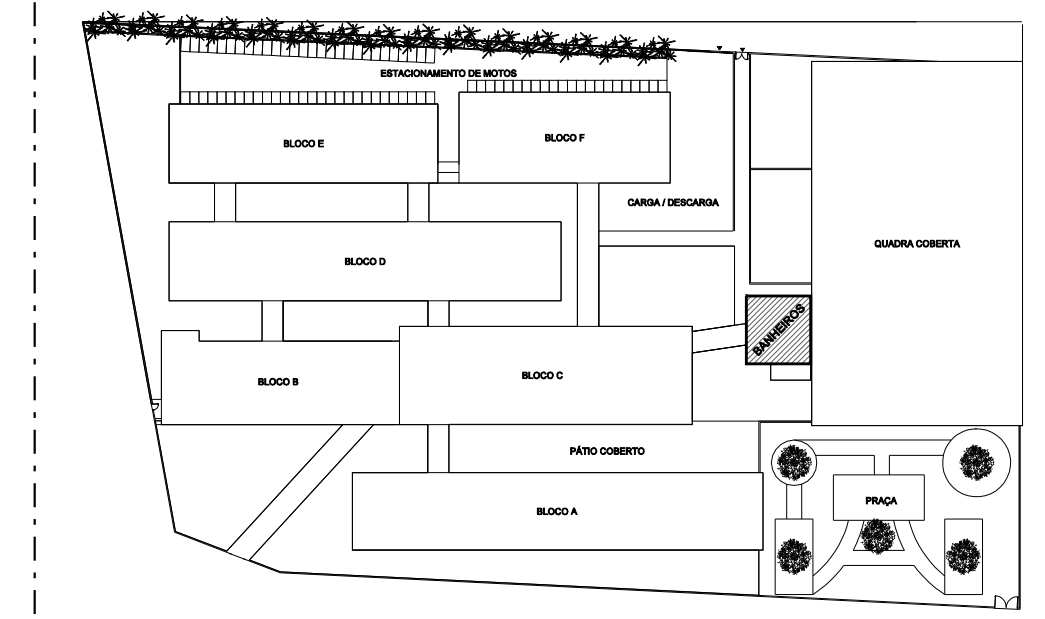

LOCALIZAÇÃO E ÁREA DE ATUAÇÃO

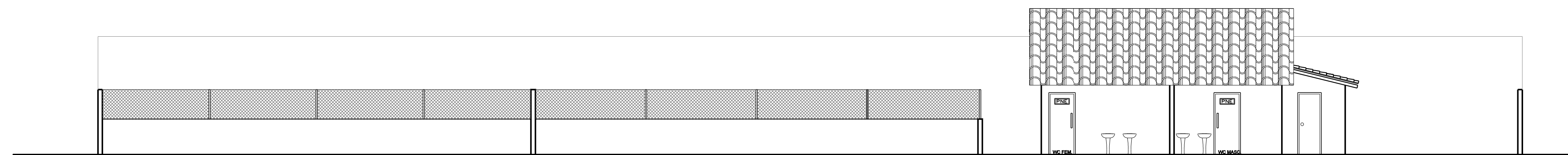

FACHADA 01

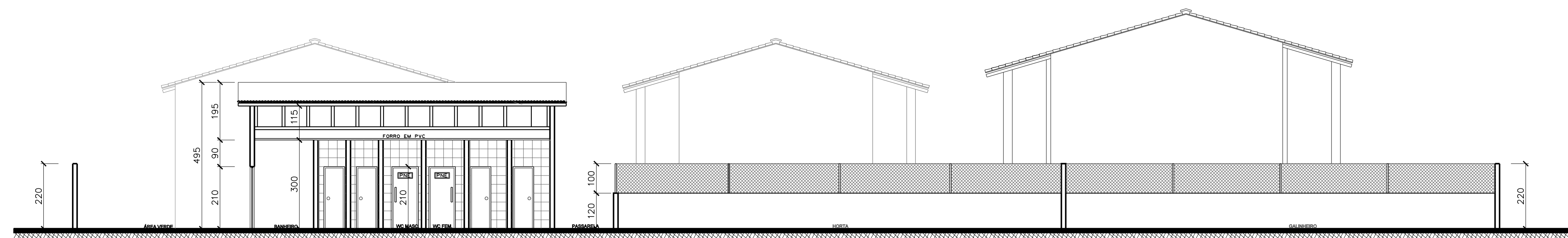

CORTE MM

ESPECIFICAÇÕES E LEGENDAS BANHEIROS

AMBIENTES	BLOCO	QUANT.	UNID.	REVISÃO	TECNOLOGIA
BANHEIRO MASCULINO	1	2	3		
BANHEIRO FEMININO	1	2	3		
RUFO	-	-	-		
TELHA	-	-	4		

- AMBIENTES
- 1 - CERÂMICA OU GRANITINA
 - 2 - PINTURA ACRÍLICA SOB MASSA PVA
 - 3 - FORRO EM PVC
 - 4 - TELHA DE BARRO
- REVISÕES
- PINTURA ACRÍLICA SOB MASSA PVA
- ESQUADRIAS
- ALUMÍNIO E VIDRO
- PORTAS DE MADEIRA
- PM - PORTA DE MADEIRA 80 X 210

QUADRO DE ÁREAS BANHEIROS

AMBIENTES	ÁREA m²
BANHEIRO MASCULINO	10,70
BANHEIRO FEMININO	10,64
TOTAL	21,34

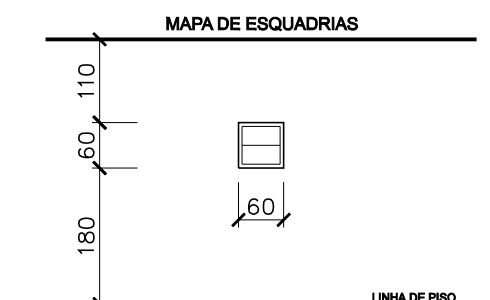

NOTA BANHEIROS E ARREDORES:

- 1 - SERÁ SUBSTITUÍDO TODO O FORRO EXISTENTE POR FORRO EM PVC;
- 2 - TODO TELHADO SERÁ SUBSTITUÍDO POR TELHA TERMOACÚSTICA;
- 3 - O PISO EM CERÂMICA OU GRANITINA;
- 4 - AS LOUÇAS E MICTÓRIOS SERÃO SUBSTITUÍDOS
- 5 - AS PAREDES INTERNAS COM REVESTIMENTO CERÂMICO E EXTERNAS SERÃO PINTADAS DE ACORDO COM ESPECIFICAÇÕES DA PLANTA 10/17 .

PROPRIETÁRIO

AUTORIA DO PROJETO ENG. CIVIL: DIRCEU GABRIEL BARBOSA CUNHA
CREA: 19900 D/PA

CONTEÚDO

REVITALIZAÇÃO DA ESCOLA
DIONÍZIO BENTES DE CARVALHO
RUA SANTO ANTÔNIO
Projeto Executivo de Engenharia
Município de Rondon do Pará - BR 222

BANHEIROS - CORTES MM E NN - FACHADAS
MAPA DE ESQUADRIAS - ESPECIFICAÇÕES E LEGENDAS

ESCALA 1/100
ÁREA TERRENO

DATA MARÇO / 2018
ÁREA CONSTRUÍDA

OBSERVAÇÃO
TAXA DE OCUPAÇÃO

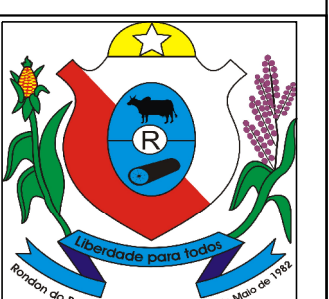

ARQ 17/17